

**CUADRO DE SUPERFICIES**

recibidor	3.27 m2
distribuidor 1	5.90 m2
escalera	3.09 m2
salón-comedor	30.39 m2
cocina	7.29 m2
lavadero	2.40 m2
dormitorio 1	11.01 m2
baño 1	3.81 m2
<b>SUP. ÚTIL</b>	<b>67.16 m2</b>
<b>SUP. CONSTRUIDA</b>	<b>85.04 m2</b>
<b>SUP. PORCHE</b>	<b>23.60 m2</b>

**TOTAL VIVIENDA**

<b>SUP. ÚTIL</b>	<b>118.36 m2</b>
<b>SUP. CONSTRUIDA</b>	<b>153.91 m2</b>
<b>SUP. PORCHE</b>	<b>23.60 m2</b>



**OBRA**

Proyecto básico / ejecución  
 Vivienda unifamiliar aislada HT1

**EMPLAZAMIENTO**

Dirección  
 CP - Localidad  
 Provincia

**REFERENCIA PROYECTO**

Nombre proyecto

**REFERENCIA DOCUMENTO**

A-ARQUITECTURA  
 A01 Distribuciones y Superficies Planta baja

**ESCALA**

1/50

**FECHA**

Mes 2017

**EL ARQUITECTO**

Arquitecto Hormitech

**COLABORADOR**

**CONSTRUCTOR**

Proyectos Modulares de Hormigón S.A.



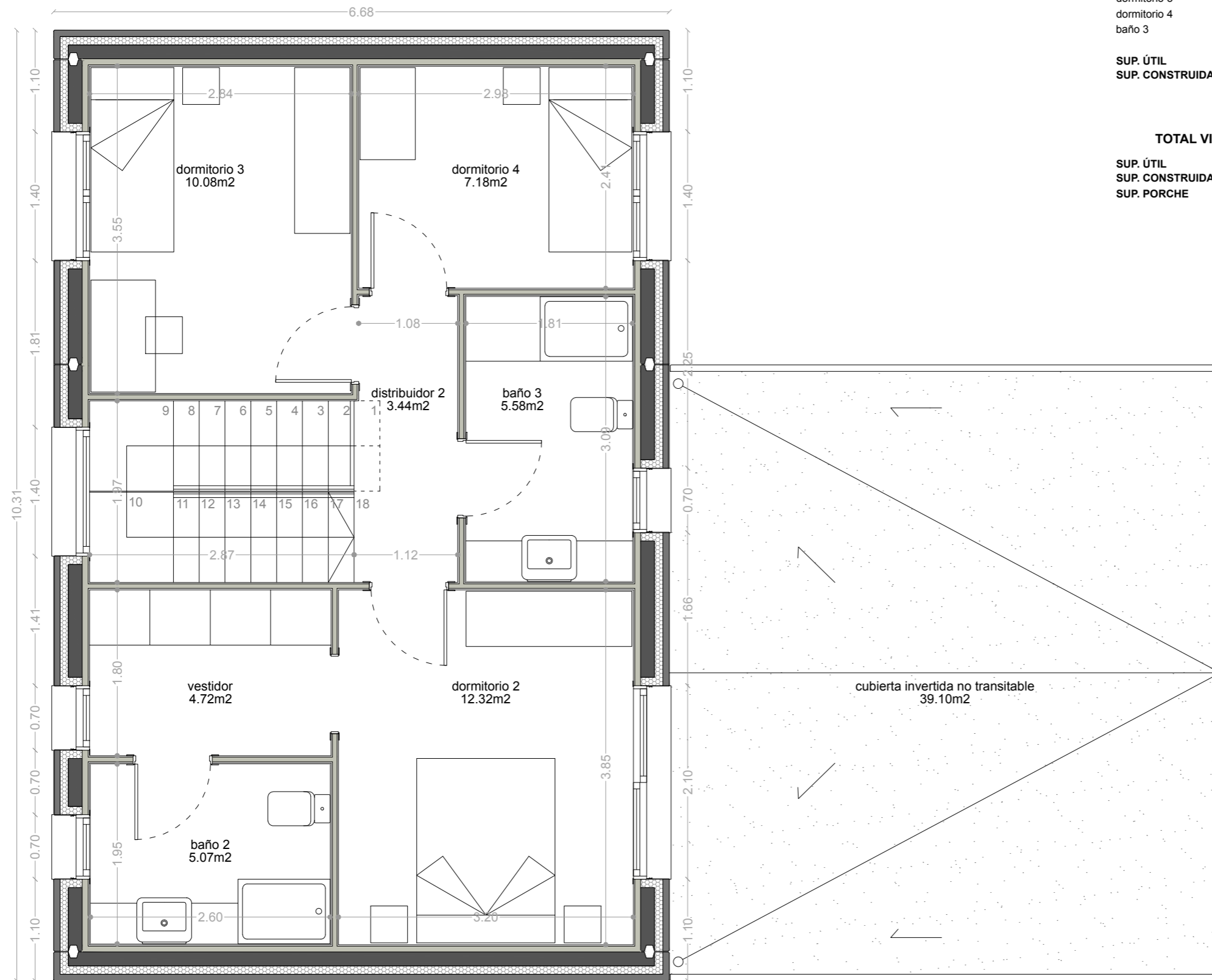

**CUADRO DE SUPERFICIES**

escalera	2.81 m2
distribuidor 2	3.44 m2
dormitorio 2	12.32 m2
vestidor	4.72 m2
baño 2	5.07 m2
dormitorio 3	10.08 m2
dormitorio 4	7.18 m2
baño 3	5.58 m2
<b>SUP. ÚTIL</b>	<b>51.20 m2</b>
<b>SUP. CONSTRUIDA</b>	<b>68.87 m2</b>

**TOTAL VIVIENDA**

<b>SUP. ÚTIL</b>	<b>118.36 m2</b>
<b>SUP. CONSTRUIDA</b>	<b>153.91 m2</b>
<b>SUP. PORCHE</b>	<b>23.60 m2</b>



**OBRA**

Proyecto básico / ejecución  
 Vivienda unifamiliar aislada HT1

**EMPLAZAMIENTO**

Dirección  
 CP - Localidad  
 Provincia

**REFERENCIA PROYECTO**

Nombre proyecto

**REFERENCIA DOCUMENTO**

A-ARQUITECTURA  
 A02 Distribuciones y Superficies Planta primera

**ESCALA**

1/50

**FECHA**

Mes 2017

**EL ARQUITECTO**

Arquitecto Hormitech

**COLABORADOR**

**CONSTRUCTOR**

Proyectos Modulares de Hormigón S.A.

